# GLI Istituti Tecnici Superiori

SISTEMA ITS

MINISTERO DELL'ISTRUZIONE DELL'UNIVERSITA' E DELLA RICERCA

# Scuole di specializzazione TECNICA post-diploma

SISTEMA ITS

MINISTERO DELL'ISTRUZIONE DELL'UNIVERSITA' E DELLA RICERCA

# Forma giuridica degli I.T.S.: Fondazione di partecipazione

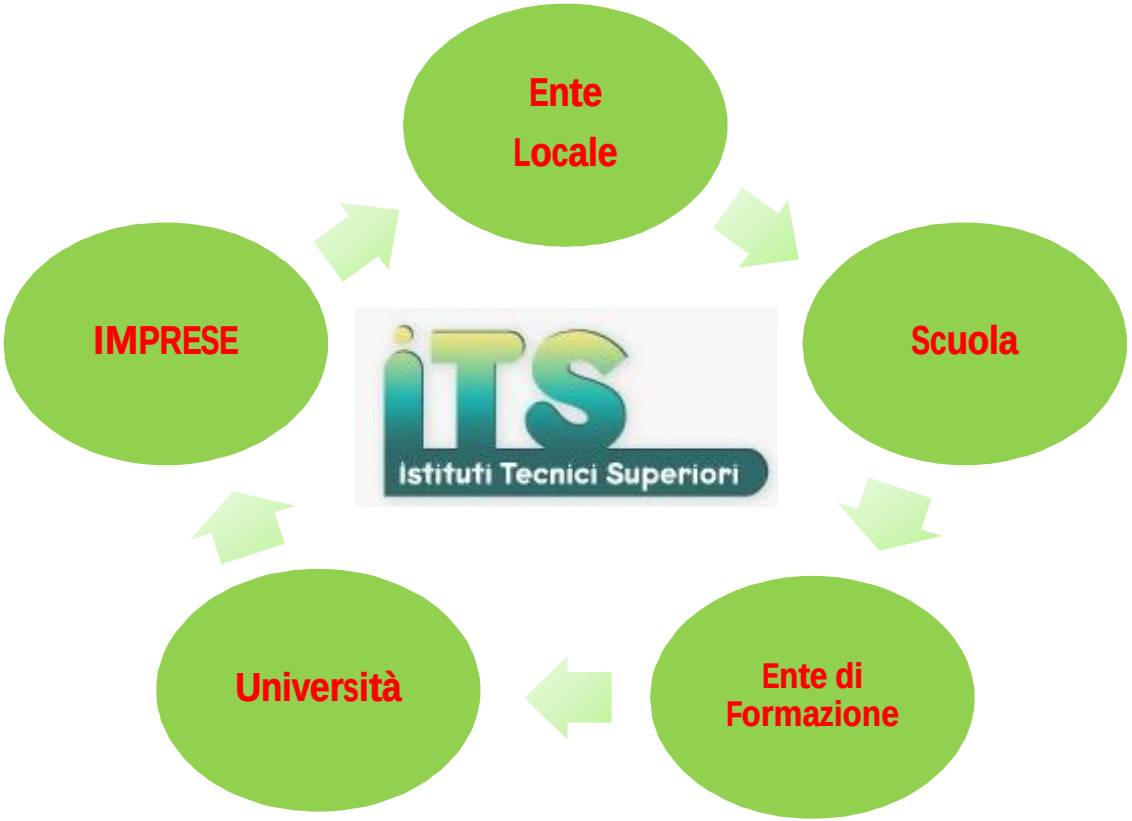

# Obiettivi degli ITS

(dPCM 25 gennaio 2008, allegato A – **SCOPI STATUTARI**)

1 assicurare, con continuità, l'offerta di tecnici superiori a livello post-secondario in relazione a figure che rispondano alla domanda proveniente dal mondo del lavoro pubblico e privato in relazione alle aree strategiche per lo sviluppo economico del Paese

2. sostenere l'integrazione tra i sistemi di istruzione, formazione e lavoro, con particolare riferimento ai poli tecnico-professionali

3. sostenere le misure per l'innovazione e il trasferimento tecnologico alle piccole e medie imprese

4. diffondere la cultura tecnica e scientifica

5. promuovere l'orientamento dei giovani e delle loro famiglie verso le professioni tecniche

6. stabilire organici rapporti con i fondi interprofessionali per la formazione continua dei lavoratori, nel rispetto delle competenze delle parti sociali in materia

FONDAZIONE ITS
ISTITUTO TECNICO SUPERIORE
Area "Nuove Tecnologie per il Made in Italy
Sistema Alimentare - Settore Produzioni Agroalimentari"

**FONDAZIONE ITS AGROALIMENTARE PUGLIA**
**Sede Legale: SC 138 C.da Marangi n.26 LOCOROTONDO ( BA)**

- **Istituzione**: Delibera di Giunta Regionale n.1552 del 5/07/2010
- **Riconoscimento:** Delibera di Giunta Regionale n.1819 del 4/08/10
- **Atto pubblico: 10/09 2010**
- **Riconoscimento della Prefettura: 16/11/2011**
- **Carta Erasmus Charter Higher Education 2014-20: 1/12/2014**
- **Certificazioni di Qualità:**
  **9001:2015 (9 giugno 2017); 29990:2011 (11 agosto 2017)**

# Organigramma della Fondazione

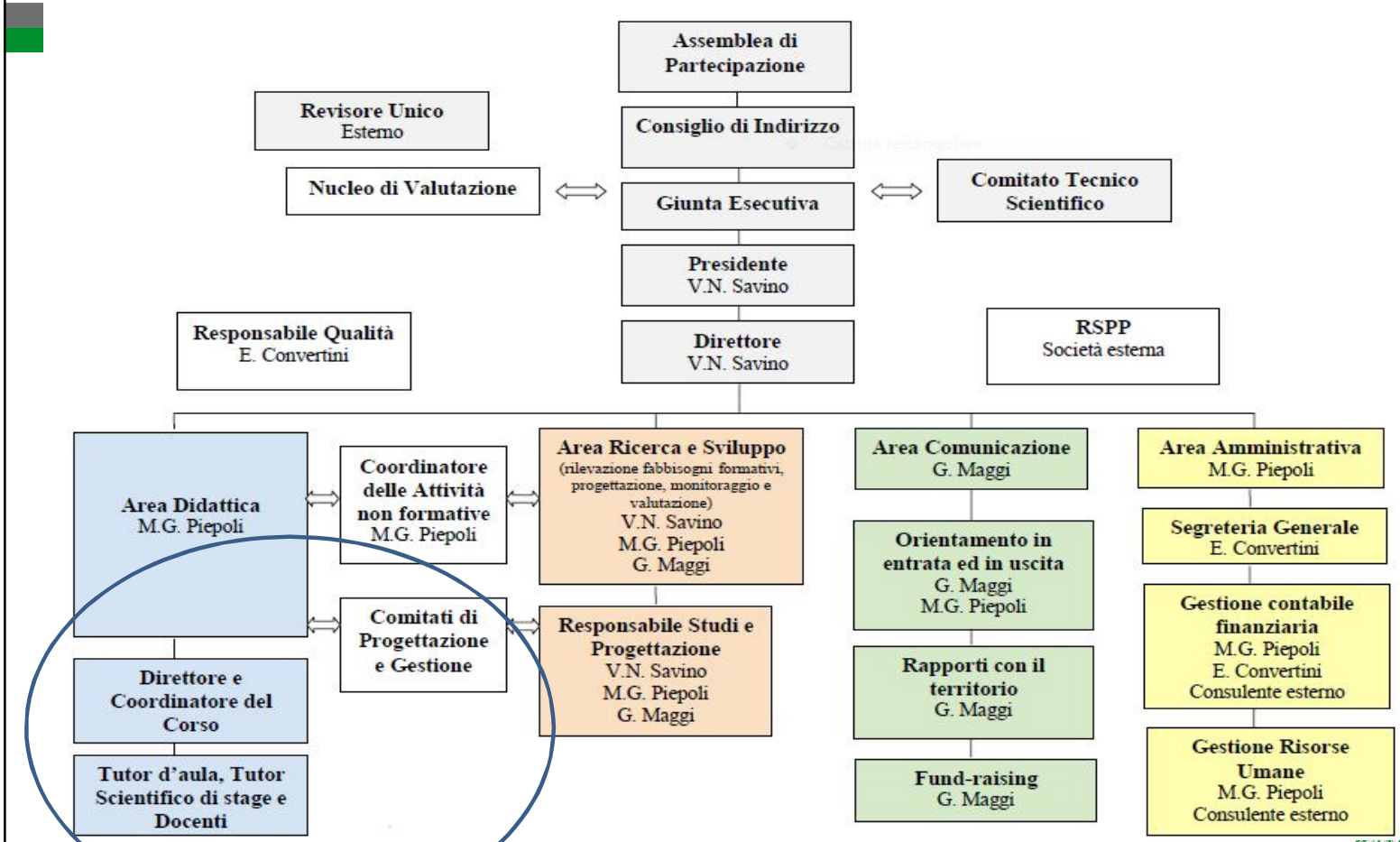

CSQA

CISQ is a member of IQNet

THE INTERNATIONAL CERTIFICATION NETWORK
www.iqnet-certification.com

*IQNet, the association of the world's first class certification bodies, is the largest provider of management System Certification in the world.*
*IQNet is composed of more than 30 bodies and counts over 150 subsidiaries all over the globe.*

## CERTIFICATO

**CERTIFICATE n. 51221**

Si certifica che il sistema di gestione per la qualità di
We hereby certify that the quality management system operated by

**Fondazione ITS Istituto Tecnico Superiore Area "Nuove Tecnologie per il Made in Italy Sistema Alimentare – Settore Produzioni Agroalimentari"**

S.C. 138 C.da Marangi n.26 - 70010 LOCOROTONDO (BA)
Unità operative
*Operative units*

S.C. 138 C.da Marangi n.26 - 70010 LOCOROTONDO (BA)

E' conforme alla norma
*Is in compliance with the standard*

**UNI EN ISO 9001:2015**

Per le seguenti attività
*For the following activities*

EA: 37

Progettazione ed erogazione di corsi di formazione tecnico specialistica post – diploma, attività di orientamento e di diffusione della cultura tecnico scientifica in ambito agroalimentare

L'uso e la validità del presente certificato è soggetto al rispetto del regolamento per la certificazione dei sistemi di gestione delle aziende
*The use and the validity of the certificate shall satisfy the requirements of the rules for the certification of company management systems*

| Prima Emissione | Emissione Corrente | Scadenza |
|---|---|---|
| *First Issue* | *Current Issue* | *Expiring Date* |
| 9 Giugno 2017 | 9 Giugno 2017 | 8 Giugno 2020 |

**Il Presidente**
***The President***
Dr. Luigino Disegna

**CSQA Certificazioni Srl** – Via S. Gaetano 74 36016 Thiene (VI)
www.csqa.it

ACCREDIA

SGQ N° 014A FSM N° 005I ITX N° 003L
SGA N° 009D SSI N° 009G ETS N°014O
SGE N° 012M SCR N°021F EMAS N° 005P

Membro degli Accordi di Mutuo Riconoscimento EA, IAF e ILAC
*Signatory of EA, IAF and ILAC Mutual Recognition Agreements*

La validità del presente certificato è subordinata a sorveglianza periodica annuale e al riesame completo del sistema di Gestione con periodicità triennale.
*The validity of this certificate depends on yearly surveillance and on a full review of Management System every three years.*

FEDERAZIONE CISQ
www.cisq.com

CISQ è la Federazione Italiana di Organismi di Certificazione dei sistemi di gestione aziendale.
*CISQ is the Italian Federation of management system Certification Bodies.*

SISTEC_CSQA_A Rev 1 16/05/2016

CSQA

CISQ is a member of IQNet

THE INTERNATIONAL CERTIFICATION NETWORK
www.iqnet-certification.com

*IQNet, the association of the world's first class certification bodies, is the largest provider of management System Certification in the world.*
*IQNet is composed of more than 30 bodies and counts over 150 subsidiaries all over the globe.*

## Certificato

*Certificate n.* 52019

Si certifica che il sistema di gestione di
*We hereby certify that the management system operated by*

**Fondazione ITS Istituto Tecnico Superiore Area "Nuove Tecnologie per il Made in Italy Sistema Alimentare – Settore Produzioni Agroalimentari"**

S.C. 138 C.da Marangi n.26 - 70010 LOCOROTONDO (BA)
Unità operative
*Operative units*

S.C. 138 C.da Marangi n.26 - 70010 LOCOROTONDO (BA)

È conforme alla norma
*Is in compliance with the standard*

**UNI ISO 29990:2011**

Per le seguenti attività
*For the following activities*

EA: 37

**Progettazione ed erogazione di corsi di formazione tecnico specialistica post – diploma, attività di orientamento e di diffusione della cultura tecnico scientifica in ambito agroalimentare.**

L'uso e la validità del presente certificato sono soggetti al rispetto del Regolamento per la certificazione dei sistemi di gestione delle aziende
*The use and the validity of the certificate shall satisfy the requirements of the rules for the certification of companies management systems.*

| Prima emissione | Emissione corrente | Scadenza |
|---|---|---|
| *First issue* | *Current issue* | *Expiring date* |
| 11 Agosto 2017 | 11 Agosto 2017 | 10 Agosto 2020 |

Il Presidente
The President
Dr. Luigino Disegna

CSQA Certificazioni Srl – Via S. Gaetano 74 – 36016 Thiene (VI) www.csqa.it

ACCREDIA

SGQ N° 014A FSM N° 005I ITX N° 003L
SGA N° 009D SSI N° 009G ETS N°014O
SGE N° 012M SCR N°021F EMAS N° 005P

Membro degli Accordi di Mutuo Riconoscimento EA, IAF e ILAC
*Signatory of EA, IAF and ILAC Mutual Recognition Agreements*

La validità del presente certificato è subordinata a sorveglianza periodica annuale e al riesame completo del sistema di Gestione con periodicità triennale.
*The validity of this certificate depends on yearly surveillance and on a full review of Management System every three years.*

FEDERAZIONE CISQ
www.cisq.com

CISQ è la Federazione Italiana di Organismi di Certificazione dei sistemi di gestione aziendale.
*CISQ is the Italian Federation of management system Certification Bodies.*

SISTEC_CSQA_A Rev 1 16/05/2016

# ITER PER L'ATTIVAZIONE DEL PERCORSO FORMATIVO

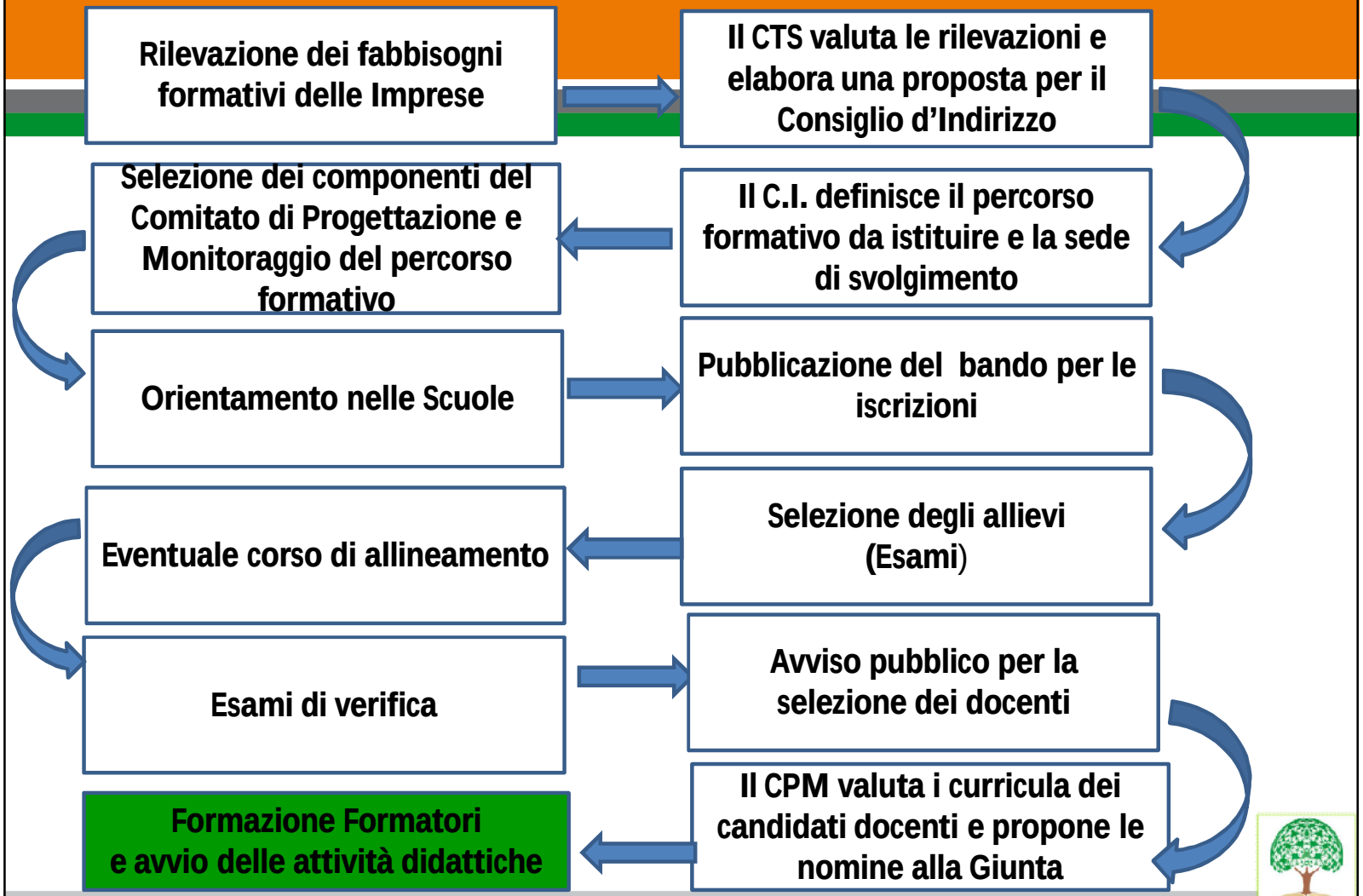

# Come si articolano i percorsi

Figure Nazionali di riferimento (definite a livello nazionale per ogni ambito a cui afferisce ciascuna Fondazione ITS) e Profili professionali (definiti a livello Regionale sulla base dei fabbisogni formativi espressi dal Territorio)

# Figure Nazionali di riferimento Ambito Agroalimentare

## Macrocompetenze in esito

- Proporre soluzioni tecnologiche che introducono elementi innovativi e competitivi di prodotto e di processo
- Gestire i processi di produzione e trasformazione nell'ambito di specializzazioni e peculiarità del 'Made in Italy'
- Gestire i processi produttivi secondo i principi di eco-compatibilità e sostenibilità
- Applicare sistemi di controllo su materiali, processi e prodotti per il miglioramento della qualità
- Eseguire e/o interpretare analisi sulle produzioni e sui prodotti agro-alimentari
- Applicare le normative comunitarie, nazionali e regionali, in materia di salvaguardia e tutela ambientale, qualità e sicurezza, import ed export
- Applicare le integrazioni possibili fra piattaforme logistiche e strumenti di marketing
- Applicare le metodologie per le valutazioni dell'impatto ambientale e strategico (VIA e VAS)

1. Tecnico superiore responsabile delle produzioni e delle trasformazioni agrarie, agro-alimentari e agro-industriali
2. Tecnico superiore per il controllo, la valorizzazione e il marketing delle produzioni agrarie, agro-alimentari e agro-industriali
3. Tecnico superiore per la gestione dell'ambiente nel sistema agro-alimentare

# CARATTERISTICHE DEI **CORSI POST DIPLOMA - ITS**

- Durata Quattro semestri (1800/2000 ore di cui il 40% stage)
- Corsi a numero chiuso per 25/30 allievi selezionati (Inglese, Informatica, Tematiche specifiche legate al Profilo Professionale)
- Corsi Professionalizzanti con Didattica Laboratoriale
- Almeno il 50% del Corso Docente con provenienza Mondo del lavoro
- Frequenza obbligatoria per almeno l'80% del monte ore
- Esame finale con rilascio del Diploma Tecnico Superiore (V livello EQF)

# OBIETTIVO SPECIFICO

Acquisire

COMPETENZE

spendibili nel mondo del lavoro

SISTEMA ITS
Corso ITS
"Tecnico Superiore della gestione del post-raccolta della filiera ortofrutticola"
ANNUALITÀ 2016-2018
Corso ITS (Specializzazione Post-Diploma)
"Tecnico Superiore in Agricoltura Biologica"
ANNUALITÀ 2015-2018
TECNICO SUPERIORE IN MARKETING E COMUNICAZIONE DEI PRODOTTI VINO E OLIO
Diventa professionista dei tesori di Puglia!
DURATA BIENNALE
MIUR
MINISTERO DELL' ISTRUZIONE, DELL'UNIVERSITÀ E DELLA RICERCA
SISTEMA ITS
Regione Puglia Assessorato al Diritto allo Studio e alla Formazione Professionale
CORSI ITS 2017-19 FINANZIATI AL 100%
FONDAZIONE ITS
ISTITUTO TECNICO SUPERIORE
Area "Nuove Tecnologie per il Made in Italy
Sistema Alimentare - Settore Produzioni Agroalimentari"
ALTA SPECIALIZZAZIONE POST - DIPLOMA
Per il tuo FUTURO scegli un LAVORO di SUCCESSO nell' AGROALIMENTARE
DURATA BIENNALE
1200 ore
DI DIDATTICA LABORATORIALE
800 ore
DI STAGE IN AZIENDE LEADER
VALORIZZAZIONE DELLE PRODUZIONI LOCALI DI QUALITÀ (COPERTINO)
MARKETING DEI PRODOTTI AGROALIMENTARI (LOCOROTONDO)
GESTIONE E PROMOZIONE DEI BENI ENOGASTRONOMICI (MOLFETTA)
GESTIONE DELLA QUALITÀ NELLE IMPRESE AGROALIMENTARI (ANDRIA)
Like
Scarica il Bando di Selezione Allievi dal sito
www.itsagroalimentarepuglia.it
ANCORA APERTE ISCRIZIONI
"FONDAZIONE ITS AGROALIMENTARE PUGLIA"
SC. 138 C.da Marangi n. 26 - 70010 Locorotondo (BA) - E-mail: segreteria@itsagroalimentarepuglia.it - Tel./Fax 080.4312767
Fondazione ITS - Istituto Tecnico Superiore Area "Nuove Tecnologie per il Made in Italy Sistema Alimentare - Settore Produzioni Agroalimentari"
WWW.ITSAGROALIMENTAREPUGLIA.IT

# Organi di Gestione Corso ITS

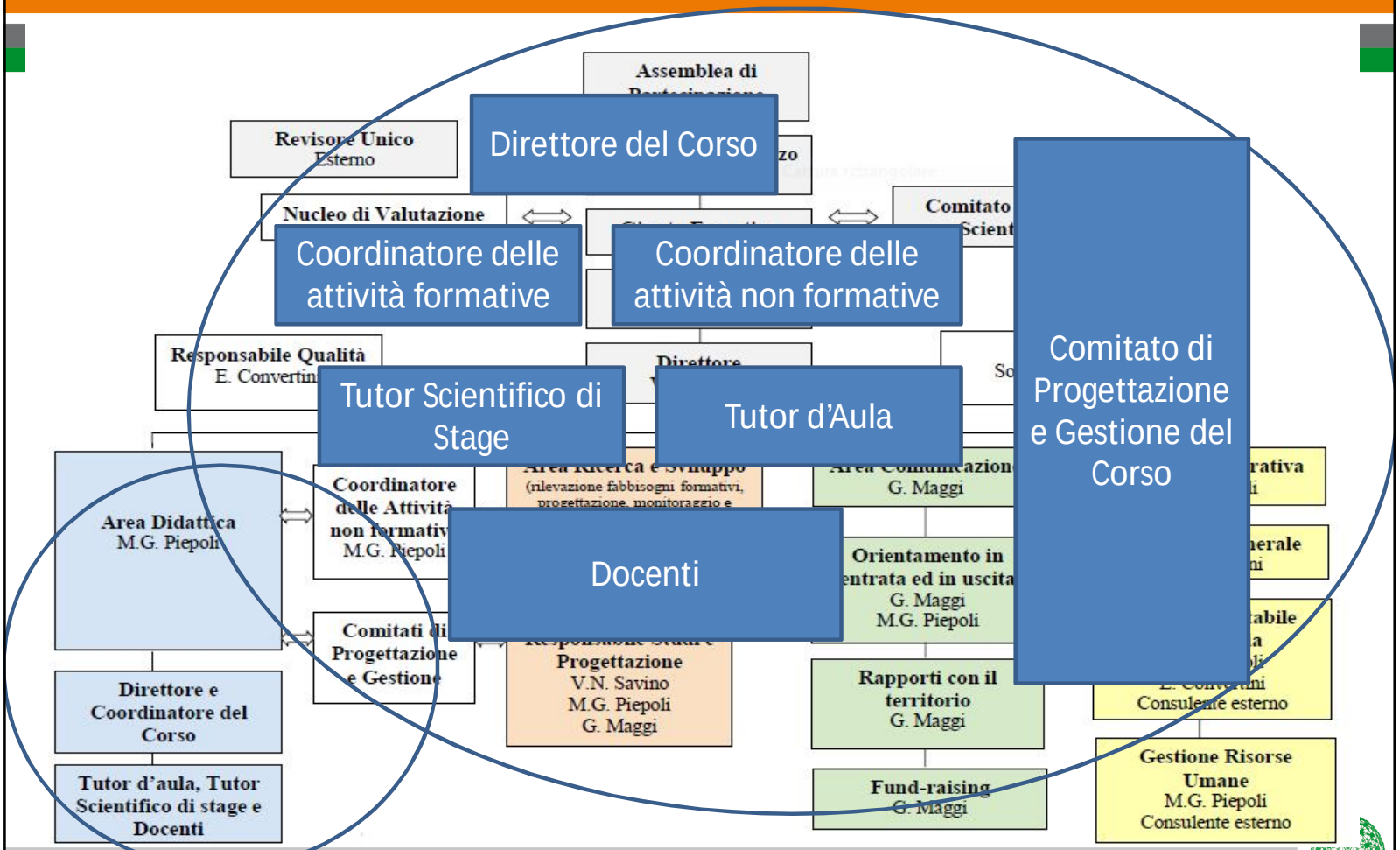

# Comitato di Progettazione e Gestione del Corso

| FUNZIONE | RESPONSABILITÀ | REQUISITI MINIMI | | | |
|---|---|---|---|---|---|
| | | Titolo di studio | Esperienze Professionali | Conoscenze specifiche | Attitudini Relazionali |
| CPGC | •la **progettazione del percorso formativo**, nel rispetto delle Figure Nazionali e secondo quanto emerso dall'analisi dei fabbisogni;<br>•la **progettazione in dettaglio dell'attività didattica;**<br>•la **definizione dei requisiti di ammissione** ai corsi nel rispetto di eventuali indicazioni del MIUR, della Regione Puglia o di altri Enti finanziatori;<br>•il **monitoraggio periodico delle attività formative e non formative**;<br>•la **selezione delle aziende** dove svolgere le esercitazioni pratiche e le attività di stage previste;<br>•**la valutazione delle candidature pervenute a seguito pubblicazione del Bando dei docenti** e la proposta di nomina dei docenti alla GE. | Diploma o Laurea | Docenti universitari, esperti di progettazione di percorsi professionalizzanti, dipendenti/collaboratori di aziende che operano nel settore/filiera di interesse del Corso ITS | Esperti con specifiche e documentate competenze ed esperienze relative alle tematiche oggetto del Corso ITS da attuare | |

# Direttore del Corso

| FUNZIONE | RESPONSABILITÀ | REQUISITI MINIMI | | | |
|---|---|---|---|---|---|
| | | Titolo di studio | Esperienze Professionali | Conoscenze specifiche | Attitudini Relazionali |
| **Direttore del Corso** | Funzione **di sovraintendere sull'attività svolta** con responsabilità di coordinamento e ottimizzazione di tutte le attività operative e progettuali per renderle efficaci e funzionali agli obiettivi che si intendono raggiungere. | Laurea | Esperienza nel settore | Solida formazione acquisita nel corso degli studi e dell'attività professionale e/o attraverso corsi specializzati legate all'attività di formazione | Problem Solving |

# Coordinatore delle attività formative

| FUNZIONE | RESPONSABILITÀ | REQUISITI MINIMI | | | |
|---|---|---|---|---|---|
| | | Titolo di studio | Esperienze Professionali | Conoscenze specifiche | Attitudini Relazionali |
| **Coordinatore delle attività formative** | Svolge i compiti necessari **all'avvio, allo sviluppo e alla gestione** delle attività formative, operando nel quadro delle indicazioni del Direttore del Corso, del CTS e del Comitato di Progetto e Gestione (CPG) dei corsi. | Laurea | Progettazione di interventi formativi ed esperienze di coordinamento | Su tematica oggetto del corso | Ottime capacità di relazionarsi con tutto il personale interno ed esterno; capacità di coordinamento ed organizzazione |

# Tutor d'Aula

| FUNZIONE | RESPONSABILITÀ | REQUISITI MINIMI | | | |
|---|---|---|---|---|---|
| | | Titolo di studio | Esperienze Professionali | Conoscenze specifiche | Attitudini Relazionali |
| **Tutor d'Aula** | E' un **interlocutore e un punto di riferimento fisso per l'allievo**. Deve essere in grado di **guidare il percorso formativo,** individuale e collettivo, secondo le fasi e le modalità previste nonché risolvere eventuali problemi organizzativi e comunicativi. In sostanza **svolge un ruolo di interfaccia tra l'allievo e i docenti,** gli esperti o il contesto organizzativo. È responsabile della tenuta del registro presenze allievi e monitora giornalmente la frequenza degli allievi al Corso verificando la causa della non assidua frequenza di alcuni | Risponde all'Avviso ad hoc/Avviso per short list | Risponde all'Avviso | Risponde all'Avviso | Capacità comunicative; tenuta aula; problem solving; capacità di organizzazione tecnico logistica |

# Tutor Scientifico di Stage

| FUNZIONE | RESPONSABILITÀ | REQUISITI MINIMI | | | |
|---|---|---|---|---|---|
| | | Titolo di studio | Esperienze Professionali | Conoscenze specifiche | Attitudini Relazionali |
| **Tutor Scientifico di stage** | Rappresenta una figura di **supporto per l'allievo durante l'esperienza di stage**. E'investito della funzione e responsabilità di guida tecnico - scientifica nei confronti dello studente e di **garante**, sia nei confronti dell'azienda che dei partner del Progetto, del rispetto della metodologia e dell'efficacia dell'esperienza formativa che l'allievo dovrà realizzare | Risponde all'Avviso ad hoc/Short list | Risponde all'Avviso | Risponde all'Avviso | Capacità comunicative; problem solving; |

# Coordinatore delle attività non formative

| FUNZIONE | RESPONSABILITÀ | REQUISITI MINIMI | | | |
|---|---|---|---|---|---|
| | | Titolo di studio | Esperienze Professionali | Conoscenze specifiche | Attitudini Relazionali |
| Coordinatore delle attività non formative | Svolge una funzione trasversale, di **interfaccia tra il Direttore del Corso, il Coordinatore delle attività formative, il CTS, il CPG ed il contesto organizzativo**. Nello specifico si occupa dei seguenti aspetti: azioni informative e di pubblicizzazione del Corso; **supporto alle attività preparatorie alla selezione degli allievi; monitoraggio e valutazione del Corso (in itinere e post); gestione organi collegiali e verbalizzazione delle riunioni; organizzazione attività di stage (contatto aziende, definizione convenzioni e progetti formativi, predisposizione registri di presenza stage e schede di valutazione dello stage**, ecc). | Laurea | Esperienza nella progettazione e gestione di corsi professionalizzanti | Normativa vigente a livello regionale e nazionale; | Team Leader - Capacità comunicative; organizzative; di team working |

# Docenti

| FUNZIONE | RESPONSABILITÀ | REQUISITI MINIMI | | | |
|---|---|---|---|---|---|
| | | Titolo di studio | Esperienze Professionali | Conoscenze specifiche | Attitudini Relazionali |
| Docenti | Dovranno essere selezionati in base a **specifiche e comprovate competenze circa le singole discipline/settori**; il DPCM in particolare cita "… i docenti provengono per non meno del 50% dal mondo del lavoro con una specifica esperienza professionale maturata nel settore per almeno cinque anni".<br>I docenti coinvolti, ai fini della propria attività, **dovranno necessariamente partecipare a specifiche azioni di Formazione dei Formatori** riguardante almeno gli aspetti trasversali e specifici del percorso formativo. | Risponde all'Avviso | Risponde all'Avviso | Risponde all'Avviso | Capacità comunicativa; Chiarezza espositiva; Capacità di dare taglio pratico alla lezione attraverso analisi casi studio, project work, ecc. |

# Monitoraggi INDIRE

Istituto Tecnico Superiore Area Nuove Tecnologie per il Made in Italy Sistema Alimentare - Settore Produzioni agroalimentari PUGLIA

Home | La fondazione ITS | I corsi di formazione | Indicatori di monitoraggio e valutazione | Indicatori di realizzazione e di risultato | Logout

**Lista corsi presenti:**

Clicca sul titolo del corso per inserire i dati relativi alla programmazione, alle anagrafiche di corsisti e operatori, al tirocinio/stage

Aggiungi un nuovo corso

| Titolo corso | Figura nazionale | Data inizio | Data chiusura | Data validazione | Vedi scheda | Riepilogo | Duplica | Modifica | Cancella |
|---|---|---|---|---|---|---|---|---|---|
| TECNICO SUPERIORE PER LA VALORIZZAZIONE ED IL MARKETING DEI PRODOTTI AGROALIMENTARI | Tecnico superiore per il controllo, la valorizzazione e il marketing delle produzioni agrarie, agro-alimentari e agro-industriali | 13/12/2011 | 11/10/2013 | 07/04/2015 | | | | | |
| TECNICO SUPERIORE PER IL MARKETING TERRITORIALE DEI BENI ENOGASTRONOMICI | Tecnico superiore per il controllo, la valorizzazione e il marketing delle produzioni agrarie, agro-alimentari e agro-industriali | 26/02/2013 | 03/10/2014 | 18/01/2016 | | | | | |
| TECNICO SUPERIORE ESPERTO NEI PROCESSI DI INTERNAZIONALIZZAZIONE DELLE PMI AGROALIMENTARI | Tecnico superiore per il controllo, la valorizzazione e il marketing delle produzioni agrarie, agro-alimentari e agro-industriali | 04/11/2013 | 09/10/2015 | 11/01/2017 | | | | | |
| TECNICO SUPERIORE PER LA GESTIONE DELLA QUALITÀ NELLE IMPRESE AGROALIMENTARI | Tecnico superiore per il controllo, la valorizzazione e il marketing delle produzioni agrarie, agro-alimentari e agro-industriali | 04/11/2014 | 31/08/2016 | | | | | | |
| TECNICO SUPERIORE IN MARKETING E COMUNICAZIONE DEI PRODOTTI VINO E OLIO | Tecnico superiore per il controllo, la valorizzazione e il marketing delle produzioni agrarie, agro-alimentari e agro-industriali | 09/11/2015 | | | | | | | |
| TECNICO SUPERIORE IN AGRICOLTURA BIOLOGICA | Tecnico superiore responsabile delle produzioni e delle trasformazioni agrarie, agro-alimentari e agro-industriali | 28/10/2016 | | | | | | | |
| TECNICO SUPERIORE DELLA GESTIONE DEL POST RACCOLTA DELLA FILIERA ORTOFRUTTICOLA | Tecnico superiore responsabile delle produzioni e delle trasformazioni agrarie, agro-alimentari e agro-industriali | 28/10/2016 | | | | | | | |

# Monitoraggio ITS

| INDICATORE | ARTICOLAZIONE | PESO ARTICOLAZIONE | OPTIMUM |
|---|---|---|---|
| **Attrattività (25)** | Tasso selezione | 10 | **100 %** |
| | N. soggetti che hanno sostenuto la prova di selezione | 10 | **100** |
| | Tasso di idonei non ammessi su idonei | 20 | **100 %** |
| | Successo formativo | 20 | **100 %** |
| | N. diplomati | 40 | **17 (Soglia limite)** |
| | **TOTALE** | **100** | |
| **Occupabilità (40)** | Rilevazione a 12 mesi | 50 | **100 %** |
| | Occupati a 12 mesi | 50 | **15 (Soglia limite)** |
| | **TOTALE** | **100** | |
| **Professionalizzazione e permanenza in impresa (15)** | Percentuale ore di tirocinio sulle ore complessive | 60 | **40%** |
| | N. corsisti per impresa sede di tirocinio | 40 | **----** |
| | **TOTALE** | **100** | |
| **Partecipazione attiva (10)** | Ore docenti da mondo lavoro | 35 | **60%** |
| | Ore docenti da mondo università/ricerca | 25 | **20%** |
| | N. docenti da mondo lavoro | 15 | **60%** |
| | N. docenti da mondo università/ricerca | 10 | **20%** |
| | Ore sviluppate in laboratori di imprese e/o in laboratori di ricerca | 15 | **100%** |
| | **TOTALE** | **100** | |
| **Reti Interregionali (10)** | Tasso numero di allievi | 35 | **100%** |
| | N. medio di ore, realizzate in imprese nazionali/estere | 35 | **100%** |
| | Tasso numero di formatori | 10 | **18%** |
| | Tasso ore formatori provenienti da imprese di altre Regioni/Stati | 10 | **20%** |
| | Tasso ore formatori provenienti da istituzioni formative di altre Regioni/Stati | 10 | **15%** |
| | **TOTALE** | **100** | |

# Monitoraggio 2017
# distribuzione dei percorsi per fascia di punteggio

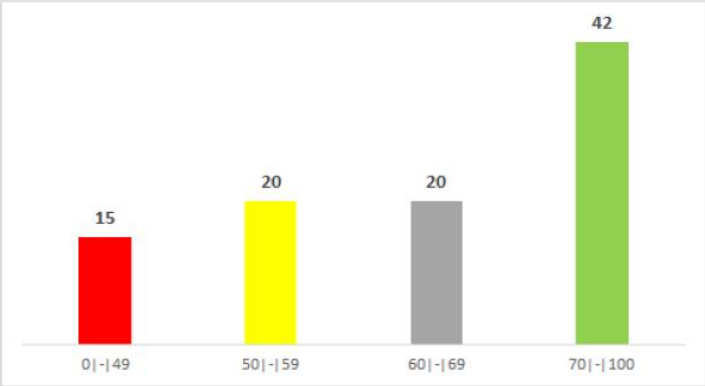


| | | | |
|---|---|---|---|
| Monitoraggio **2017** | Premialità al 30% | 42 percorsi in fascia verde (70-100) premiabili | **33 percorsi candidati alla premialità** |

Per accedere alla **premialità** un percorso deve ottenere un punteggio di almeno 70 in:
1 - **Valutazione complessiva del percorso: concorrono alla definizione della valutazione complessiva le 19 articolazioni descritte nell'accordo approvato in Conferenza Unificata del 17 dicembre 2015);**
2 - **Criterio composto: dato dalla radice cubica del prodotto dei punteggi di tre articolazioni: n. diplomati, occupati e rilevazione a 12 mesi);**
**Rispettare i criteri relativi al n. diplomati e al valore di occupazione a 12 mesi** (valore soglia n. diplomati pari a 17, valore soglia occupati a 12 mesi pari a 15).

# Monitoraggi e Valutazioni

**CORSO ITS Ciclo**
**"XXXXXXXXXXXXXXXXXXXXXXXXXXXXXXXXXXX"**

Sede del Corso: Fondazione ITS - Locorotondo (BA)

**SCHEDA VALUTAZIONE ALLIEVO**
*(compilazione a cura del docente)*

Unità Formativa

DOCENTE:

ALLIEVO: _____

| | Insuff. voto<6 | Sufficiente voto=6 | Buono voto=7 | Distinto voto=8 | Ottimo voto=9 | Eccellent voto=10 |
|---|---|---|---|---|---|---|
| 1) Partecipazione attiva | ❑ | ❑ | ❑ | ❑ | ❑ | ❑ |
| 2) Motivazione | ❑ | ❑ | ❑ | ❑ | ❑ | ❑ |
| 3) Prova di verifica | ❑ | ❑ | ❑ | ❑ | ❑ | ❑ |

ACQUIZIONE DI COMPETENZE IN USCITA:

**VALUTAZIONE FINALE (comprendente giudizio numerico):**

_____

Annotazioni: _____

Firma docente

_____

Locorotondo, 02 XXXXX 2016

# Monitoraggi e Valutazioni

**CORSO ITS Ciclo “”**

Sede del Corso:

**SCHEDA VALUTAZIONE DOCENTE**

*(compilazione a cura dell’allievo)*

UNITÀ FORMATIVA:

DOCENTE:

| | | |
|---|---|---|
| Chiarezza espositiva | _____ | 1 2 3 4 5 |
| Capacità di relazionarsi con l’aula e suscitare interesse | _____ | 1 2 3 4 5 |
| Preparazione percepita dall’allievo | _____ | 1 2 3 4 5 |
| Disponibilità a rispondere a domande e a fornire ulteriori chiarimenti | _____ | 1 2 3 4 5 |
| Capacità di dare un taglio pratico alla lezione con esempi, simulazioni, ecc | _____ | 1 2 3 4 5 |
| Corrispondenza tra argomenti trattati, programma dell’unità formativa e prove di verifica | _____ | 1 2 3 4 5 |
| Qualità del materiale didattico | _____ | 1 2 3 4 5 |
| Puntualità | _____ | 1 2 3 4 5 |

Note

_____

_____

_____

*Contrassegnare un numero sull’apposita scala, da 1 (valore minimo) a 5 (valore massimo), tenendo conto dei valori corrispondenti:
1 = insufficiente, 2 = scarso, 3 = sufficiente, 4 = buono, 5 = ottimo

# Monitoraggi e Valutazioni

**CORSO ITS Ciclo “”**

Sede del Corso: Fondazione ITS - Locorotondo (BA)

**SCHEDA VALUTAZIONE UNITÀ FORMATIVA**

*(compilazione a cura dell’allievo)*

UNITÀ FORMATIVA:

DOCENTE:

**1. In quale misura l’unità formativa ti ha permesso di raggiungere i seguenti obiettivi?**

| | | | | | |
|---|---|---|---|---|---|
| Comprensione degli argomenti trattati | 1 | 2 | 3 | 4 | 5 |
| Arricchimento delle tue conoscenze | 1 | 2 | 3 | 4 | 5 |
| Acquisizione di competenze spendibili nel mondo del lavoro | 1 | 2 | 3 | 4 | 5 |
| Capacità di confronto in gruppo degli argomenti trattati | 1 | 2 | 3 | 4 | 5 |
| Conoscenza di nuove metodologie di analisi e soluzioni relative agli argomenti trattati | 1 | 2 | 3 | 4 | 5 |
| Stimoli a successivi approfondimenti specifici | 1 | 2 | 3 | 4 | 5 |

Osservazioni

_____

_____

**2. Come ti è sembrato il programma dell’unità formativa in ordine ai seguenti aspetti?**

| | | | | | |
|---|---|---|---|---|---|
| Contenuti | 1 | 2 | 3 | 4 | 5 |
| Metodologie didattiche | 1 | 2 | 3 | 4 | 5 |
| Sequenza degli argomenti trattati | 1 | 2 | 3 | 4 | 5 |

**3. Ritieni che ci siano state sovrapposizioni/ripetizioni in termini di contenuti tra questa UF ed altre?**

**SI ☐ NO ☐**

Se si, specificare con quale UF e per quali contenuti

_____

_____

**4. Qual è il tuo livello di soddisfazione relativamente all’unità formativa che hai seguito?**

1 2 3 4 5

Osservazioni_____

_____

*Contrassegnare un numero sull’apposita scala, da 1 (valore minimo) a 5 (valore massimo), tenendo conto dei valori corrispondenti:
1 = insufficiente, 2 = scarso, 3 = sufficiente, 4 = buono, 5 = ottimo

# Internazionale: Erasmus+ Higher Education

Commissione europea

## CARTA ERASMUS PER L'ISTRUZIONE SUPERIORE 2014–2020

*La Commissione europea rilascia la presente Carta a:*

FONDAZIONE ITS ISTITUTO TECNICO SUPERIORE AREA NUOVE TECNOLOGIE PER IL MADE IN ITALY SISTEMA ALIMENTARE SETTORE PRODUZIONI AGROALIMENTARI

**L'istituzione s'impegna a rispettare i seguenti principi:**

- Rispettare appieno i principi di non discriminazione enunciati nel programma e assicurare la parità d'accesso e di opportunità ai partecipanti in mobilità provenienti da tutti i contesti socioeconomici.
- Assicurare il pieno riconoscimento delle attività di mobilità per studio completate in modo soddisfacente, e, se possibile, dei tirocini per quanto concerne i crediti attribuiti (ECTS o sistema comparabile). Assicurare l'inclusione degli studi completati in modo soddisfacente e / o delle attività di mobilità per tirocinio nel documento finale in cui sono registrati i risultati conseguiti dallo studente (Supplemento al Diploma o equivalente).
- Nell'ambito della mobilità per crediti in entrata, esentare gli studenti in mobilità dalle tasse per l'istruzione, l'iscrizione, gli esami o l'accesso a laboratori e biblioteche.

L'istituzione s'impegna inoltre a:

**– Allorché partecipa ad attività di mobilità –**

**Prima della mobilità**

- Pubblicare e aggiornare regolarmente il catalogo dei corsi sul sito web dell'istituzione con buon anticipo rispetto ai periodi di mobilità in modo da assicurare la trasparenza per tutte le parti interessate e di consentire agli studenti in mobilità di fare scelte informate sui corsi da seguire.
- Assicurare la mobilità soltanto nel quadro di accordi previ tra istituzioni. Tali accordi devono stabilire i ruoli e le responsabilità rispettivi delle diverse parti nonché il loro impegno a usare criteri qualitativi comuni nella selezione, preparazione, accoglienza e integrazione dei partecipanti in mobilità.
- Assicurare che i partecipanti alla mobilità in uscita siano adeguatamente preparati alla mobilità, e quindi che abbiano anche raggiunto il livello necessario di competenza linguistica.
- Assicurare che la mobilità di studenti e personale a fini di istruzione o formazione si basi su un accordo di studi per gli studenti e su un accordo di mobilità per il personale concordato anticipatamente tra le istituzioni o le imprese d'origine e ospitanti e i partecipanti alla mobilità.
- Fornire assistenza per l'ottenimento di visti, se del caso, per i partecipanti alla mobilità in entrata e in uscita.
- Fornire assistenza per l'ottenimento di un'assicurazione, se del caso, per i partecipanti alla mobilità in entrata e in uscita.
- Fornire orientamenti ai partecipanti alla mobilità in entrata per aiutarli a trovare un alloggio.

**Durante la mobilità**

- Assicurare la parità di trattamento tra gli studenti e il personale dell'istituzione ospitante e i partecipanti alla mobilità in entrata per quanto concerne l'offerta accademica e di servizi.
- Integrare i partecipanti alla mobilità in entrata nella vita quotidiana dell'istituzione.
- Garantire sistemi di tutoraggio e sostegno per i partecipanti in mobilità.
- Fornire un adeguato supporto linguistico ai partecipanti alla mobilità in entrata.

**Dopo la mobilità**

- Riconoscere tutte le attività indicate nel Learning Agreement o valide ai fini dell'ottenimento del diploma, a patto che tali attività siano state completate in modo soddisfacente dagli studenti in mobilità.
- Fornire ai partecipanti alla mobilità in entrata e alle loro istituzioni d'origine un documento che certifichi in modo completo, accurato e tempestivo i risultati raggiunti alla fine del loro periodo di mobilità.
- Sostenere la reintegrazione dei partecipanti alla mobilità e dare loro l'opportunità, una volta rientrati, di valorizzare le loro esperienze a vantaggio dell'istituzione e dei loro pari.
- Assicurare che il personale riceva il riconoscimento delle attività d'insegnamento e formazione espletate durante i periodi di mobilità basati su un Accordo di Mobilità.

**– Allorché partecipa a progetti di cooperazione europea e internazionale –**

- Assicurare che la cooperazione assicuri risultati sostenibili ed equilibrati per tutti i partner.
- Fornire un adeguato sostegno al personale e agli studenti che partecipano a tali attività.
- Valorizzare i risultati dei progetti in modo da massimizzarne l'impatto sulle singole persone e sulle istituzioni partecipanti e incoraggiare l'apprendimento inter pares all'interno della comunità accademica nel senso più ampio.

**– A fini di visibilità –**

- Esibire la presente Carta e la correlata Erasmus Policy Statement (EPS) in posizione prominente sul sito web dell'istituzione.
- Promuovere coerentemente le attività sostenute dal Programma e i loro risultati.

*A nome dell'istituzione prendo atto che l'attuazione della Carta sarà sottoposto a monitoraggio e che l'eventuale violazione dei principi e degli impegni in essa enunciati comporterà il suo ritiro da parte della Commissione europea.*

*-Firmato-*

VITO NICOLA SAVINO
Rappresentante legale

# Il DIPLOMA di Tecnico Superiore

- I diplomi di tecnico superiore sono rilasciati dall'Istituto Scolastico di riferimento, sulla base del modello nazionale, previa verifica finale delle competenze acquisite dagli studenti che hanno frequentato i percorsi I.T.S. per almeno l'80% della loro durata complessiva.

- I diplomi di tecnico superiore costituiscono titolo per l'accesso ai pubblici concorsi.

- Il Diploma conseguito fa riferimento al Quadro Europeo delle qualifiche per l'apprendimento permanente E.Q.F

Allegato n. 2

*Ministero dell'Istruzione, dell'Università e della Ricerca*

*Istituto Tecnico Superiore*

*….denominazione ITS – sede (comune e provincia)*

**DIPLOMA DI TECNICO SUPERIORE**

**PER …***(denominazione corrispondente ad una delle figure nazionali di riferimento elencate negli allegati A, B, C, D, E, F del decreto )*

**- ….***(eventuale sintetica indicazione del profilo specifico risultante dalla declinazione della figura a livello territoriale ai sensi dell'art. 2,comma 4, del decreto )-*

Rilasciato a

Nato/a il a

ai sensi del d.P.C.M. 25 gennaio 2008

con votazione …../100

Luogo ……. data ……

Il Presidente della Commissione

Timbro dello Stato

Il Dirigente Scolastico dell'Istituto Ente di riferimento della Fondazione ITS

N. ….. del Registro dei diplomi

FONDAZIONE ITS
ISTITUTO TECNICO SUPERIORE
Area "Nuove Tecnologie per il Made in Italy
Sistema Alimentare - Settore Produzioni Agroalimentari"

Per informazioni

Sito web: **www.itsagroalimentarepuglia.it**

e-mail: **segreteria@itsagroalimentarepuglia.it**

Tel/fax 080-4312767

# Grazie