POR PUGLIA FESR – FSE 2014 – 2020
ASSE X - Avviso Pubblico n. 6/FSE/2017, DGR n. 1417 del 05/09/2017 (BURP n. 107/2017)

"Tecnico superiore per il Marketing dei Prodotti Agroalimentari"

(Acronimo: TE.M.PR.A)

Docente: Andrea Palumbo

AREA: Trasversale

UF: Sicurezza sui luoghi di lavoro

Rischio Meccanico

..macchine e attrezzature

Rischio meccanico

Rischio Meccanico

D. Lgs. 81/08
Titolo III → Norme generali di uso delle attrezzature di lavoro

Allegato V → Requisiti di sicurezza
- Parte I → Requisiti di sicurezza applicabili a tutte le attrezzature di lavoro
- Parte II → Prescrizioni applicabili ad attrezzature di lavoro specifiche

Rischio Meccanico

Principio generale

- Il datore di lavoro ha l'obbligo di mettere a disposizione dei lavoratori attrezzature conformi a tutti i requisiti menzionati dalla normativa, idonei ai fini della salute e sicurezza e adeguate al lavoro da svolgere o adattate a tali scopi, che devono essere utilizzate conformemente alle disposizioni legislative.

Rischio Meccanico

Misure di sicurezza per macchine ed impianti

- Vietato rimuovere anche temporaneamente dispositivi di sicurezza e pulire, oliare, ingrassare e svolgere operazioni di registrazione e/o riparazione su organi in moto;
- Mantenere in efficienza le macchine, impianti ed attrezzature, con relativa manutenzione
- Proteggere e segregare gli elementi pericolosi delle macchine

Rischio Meccanico

Le macchine..definizione

Le macchine sono insieme di pezzi o di organi, di cui almeno uno mobile, collegati tra loro con circuiti di comando e di potenza, ecc., connessi solidamente per un'applicazione ben determinata, segnatamente per la trasformazione, il trattamento, lo spostamento e il condizionamento di un materiale

Rischio Meccanico

Per ogni macchina ci deve essere un manuale di istruzione all'uso e manutenzione in italiano, di semplice consultazione, contenente tutte le informazioni sull’uso e la manutenzione.

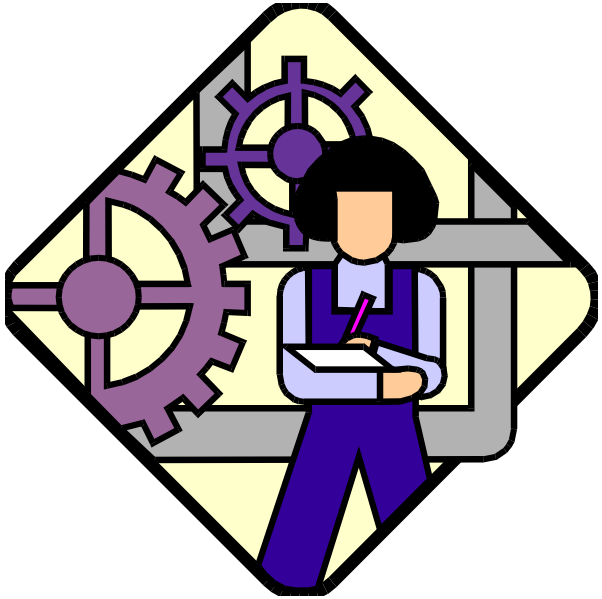

Rischio Meccanico

Rischi connessi all'uso delle macchine

- gli organi in movimento
  (urti, trascinamenti e schiacciamenti)
- proiezione di materiali
  (trucioli, liquidi lubrificanti, utensili o schegge)
- pezzi in lavorazione.

Un rigoroso rispetto della legge, un corretto uso delle macchine e una buona manutenzione consentono di ridurre notevolmente i rischi.

Rischio Meccanico

Utilizzo delle macchine

- L'uso delle macchine operatrici è esclusivamente riservato al personale autorizzato, ovvero lavoratori addetti alla specifica macchina
- Usare soltanto le attrezzature a disposizione e gli utensili appropriati al lavoro da svolgere e previsti dal ciclo operativo

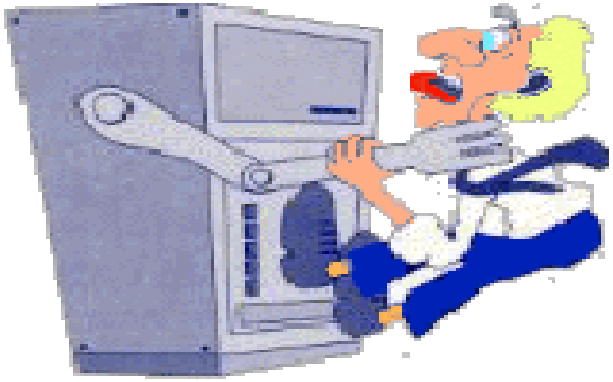

Rischio Meccanico

Arresto di sicurezza

- Su ogni macchina deve esserci

il comando di arresto d'emergenza, generalmente del tipo a fungo, di colore rosso

- Provocare l'arresto del processo

pericoloso nel più breve tempo possibile, senza creare rischi supplementari.